STARKE PARTNER

SIEBEN EVENTS

BOOK NOW

GSX CHALLENGE powered by Team Berghammer

READY?

Österreichs GSX-R Challenge 2024

Österreichs beliebtester Markencup startet in die nächste Runde. Vielen Dank an unsere langjährigen treuen Partner und Teilnehmer für die mittlerweile unglaublichen vergangenen 18 Jahre.

Die **wesentlichen Faktoren** zur österreichischen GSX-R Challenge:

- **Offenes Reglement.** Keine Reifenbindung. Alle Modelljahre der GSX-R Serie sind startberechtigt
- **Drei Rennklassen**. Alle Zeittrainings und Rennen werden in drei Rennklassen gestartet. Supersport (bis 600ccm), Superbike (bis 750ccm) und GP (bis 1000ccm)
- **Starke Partner.** Egal ob **Team Berghammer, WSB-Sport, die Firma Haslacher Suspension** oder **Michelin**. Jeder Partner leistet seinen Beitrag, um die Challenge für alle Fahrer günstiger und attraktiv zu machen
- **-25% auf Suzuki Original Ersatzteile**
- **Reifendienst** bei jeder Veranstaltung
- **Fotograf** bei jeder Veranstaltung
- **Freies Fahren in 4 homogenen** Gruppen
- **Instruktoren** vor Ort
- **Fahrwerk Service** Haslacher Suspension
- **Physiotherapie + Massage** bei jeder Veranstaltung
- **Sechs Rennwochenenden** auf den **geilsten Rennstrecken** Europas
- Technischer Support und **Ersatzteilversorgung** durch **Team Berghammer**
- **Rennstreckenbäckerei** bei jeder Veranstaltung (einzigartig und nur bei WSB-Sport)
- ·Der Geist der SUZUKI Familie. **Fairness und Spaß** im Kampf um die Podeste.

Der Kampf um die österreichische GSX-R Krone 2024 beginnt wie jedes Jahr schon bei der Anmeldung! Diese erfolgt beim Veranstalter WSB-SPORT über die Homepage https://wsb-sport.com und ist auf 3x30 Teilnehmer limitiert!

TEAM BERGHAMMER-RACING

HTTPS://WSB-SPORT.COM

TOM_RACER

GSX-R CHALLENGE powered by Team Berghammer

Allgemein

1.1 Startberechtigte Motorräder:

SUZUKI GSX-R600 (alle Baujahre)	Klasse Supersport (bis 600 ccm)
SUZUKI GSX-R750 (alle Baujahre)	Klasse Superbike (750ccm)
SUZUKI GSX-R1000(alle Baujahre)	Klasse GP (bis 1000 ccm)

Maximale Anmeldung pro Rennklasse: 30 Teilnehmer
Das Fahrerfeld wird getrennt gestartet: Supersport, Superbike, GP.

1.2 Termine 2024:

Die Termine der Saison werden auf der Homepage vom Veranstalter WSB-Sport bekannt gegeben.
Die SUZUKI GSX-R Challenge findet an folgenden Terminen statt:

- **·Lauf 1 Rijeka / Grobnik (Kroatien)** **12. bis 14. April 2024**
- **·Lauf 2 Slovakiaring (Slovakei)** **24. bis .26 Mai 2024**
- **·Lauf 3 Brünn (Tschechien)** **14. bis 16. Juni 2024**
- **·Lauf 4 Most (Tschechien)** **12. bis 14. Juli 2024**
- **·Lauf 5 Pannoniaring (Ungarn)** **09. bis 11. Aug. 2024**
- **·Lauf 6 Red Bull Ring (Österreich)** **23. bis 25. Aug. 2024**
- **·Lauf 7 Slovakiaring (Slovakei)** **13. bis 15. Sep. 2024**

Es finden pro Rennwochenende FREIES FAHREN in allen Leistungsgruppen, ein Zeittraining, ein Rennen am Samstag sowie ein Rennen am Sonntag statt. Die GSX-R Challenge wird in allen drei Rennklassen (Supersport, Superbike und GP) gestartet.

Für die Gesamtwertung werden nur Angemeldete GSX-R Challenge Teilnehmer gewertet. Es gibt kein STREICHRESULTAT!

Lizenzfahrer dürfen an den Rennen für Trainingszwecke teilnehmen, sind aber generell von Pokalen, Geld- und Sachpreisen bzw. Punkten **ausgeschlossen**.

Tagesstarter sind zugelassen und werden fürs Ergebnis gewertet.

Allgemein

1.3 Renndistanz und Wertung:

Die Renndistanz der GSX-R Challenge Supersport, Superbike und GP beträgt je nach Rennstrecke zwischen 8 und 10 Runden.

Punkte + Pokale

Punkteverteilung: 25, 20, 16, 13, 11, 10, 9, 8, 7, 6, 5, 4, 3, 2 und 1.

Supersport 600	Pokale bis Platz 5
Superbike 750	Pokale bis Platz 5
GP 1000	Pokale bis Platz 5

Alle Fahrer der einzelnen Klassen erhalten in der Gesamtwertung Pokale bis zur 8.Platzierung

1.4 Trainings- und Rennablauf: (Details unter www.wsb-sport.com)

Aktuelles Reglement 2024 sowie Details zum Startprozedere, Zeitstrafen und Abläufe sind unter https://wsb-sport.com/Reglement zu finden.

1.5 Ausschlüsse:

Der Fahrer wird komplett ausgeschlossen bei:

- groben Verstößen
- unsportlicher Fahrweise
- nicht einhalten von Flaggensignalen

Technische Reglement

Die originale **Kubikanzahl** des Motors **darf nicht verändert** werden.

2.1 Bereifung:

Die GSX-R Challenge 2024 wird ohne Reifenbindung in allen drei Rennklassen gestartet. Die Mischungen und Dimensionen der Reifen sind freigestellt.

2.2 Fahrzeugkontrollen:

Der Veranstalter behält sich das Recht vor, jederzeit stichprobenartige Kontrollen und technische Überprüfungen der Motorräder vorzunehmen.

2.3 Beklebung:

Der Schriftzüge Team Berghammer müssen, bei der Originalverkleidung, wie auch bei Nachbauverkleidungen beidseitig beklebt werden. Dies gilt für alle Rennklassen.
Die benötigten Aufkleber werden spätestens am ersten Termin ausgegeben. Gegen eine kurze Email an: **t.berghammer@sbg.at** werden diese gerne auch schon im Vorhinein an Ihre Adresse verschickt.

Vorlage Beklebung:

2.4 Allgemeines

Firmenaufdrucke von Mitbewerbern zu SUZUKI sind in der GSX-R Challenge nicht erwünscht. Wir bitten darum, auch aus ihrem Interesse (Mediale Weiterverwendung), diese für Zeittraining oder Rennen abzukleben bzw. zu entfernen. Dies gilt für das komplette Motorrad und den Fahrer (Lederkombi, Helm,...). Rennresultate und Bilder von Teilnehmern können ohne zusätzliche Zahlung an den oder die jeweils Betroffenen zu Werbezwecken verwertet werden, ohne dass es einer besonderen Zustimmung bedarf. Bei nicht Aufkleben des Team Berghammer Logos entfallen jegliche exklusiven Vorteile für Cup Fahrer.

2.5 Konsequenzen:

- Bei einem Verstoß gegen das Reglement, trifft die Cupleitung eine Entscheidung über Ausschluss, Zeitstrafen, Rückversetzung oder Ähnliches in einer Sitzung.
- Die Cupleitung behält sich das Recht vor, bei einem Verstoß den Fahrer von der Challenge auszuschließen. Ohne weitere Ansprüche an die Veranstalter.
- Der Protest- oder Rechtsweg ist für den Fahrer ausgeschlossen.

Cuppaket 2024

Das Cuppaket der GSX-R Challenge 2024 bietet, wie jedes Jahr, jedem Fahrer **exklusive Vorteile** zum sensationellen Preis.
Es zählt die offizielle Anmeldung bei WSB-Sport.

-25%
auf **Suzuki Original Ersatzteile**
für das Cupfahrzeug.
Beziehbar über Team
Berghammer

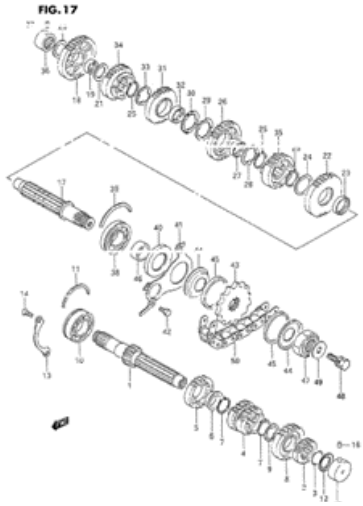

exklusives Starterpaket für Bucher von Jahreskarten

4x Team Berghammer Aufkleber für die Rennverkleidung

3.2 Fahrwerk Service

Ein gut abgestimmtes Fahrwerk ist eine der Grundlagen, um bei der GSX-R Challenge ganz vorne mit dabei zu sein. Deswegen haben wir die Firma Haslacher Supension auch 2024 auf der Rennstrecke mit an Bord. Fahrwerks-Angebot beziehbar über Team Berghammer.

Weitere exklusive Vorteile stehen derzeit noch nicht alle fest und sind noch in Bearbeitung!!!

Weitere Info's

3.3 Jahreskarte „WSB-Sport"

Auch 2024 gibt es wieder eine Jahreskarte für alle Veranstaltungen bei WSB-SPORT.
Dieses Jahr mit mehreren Optionen. Preise und Infos nachzulesen auf www.wsb-sport.com.

Die Jahreskarte beinhaltet:

- Startgebühren für alle Rennwochenenden (verschiedene Optionen)
- Startgebühren für alle zur Klasse passenden Rennen, die im Rahmen von WSB-Sport durchgeführt werden.
- exklusives Starterpaket

Die Jahreskarte beinhaltet nicht:

- Leihgebühren für Transponder
- OSK Race-Card Lizenz
- Boxenmiete

4. Allgemeine Bedingungen:

- Die Teilnahme erfolgt auf eigene Gefahr, Schadensansprüche an den Veranstalter, dessen beauftragte Personen oder andere Teilnehmer sind ausgeschlossen.
- Den Anweisungen des Veranstaltungspersonals ist Folge zu leisten.
- Der Teilnehmer haftet für Personen- und Sachschäden an Dritten, wenn er diese durch Vorsatz oder grobe Fahrlässigkeit verursacht.
- Ein Teilnehmer kann ausgeschlossen werden, wenn er die Veranstaltung stört, oder sich grob fahrlässig verhält.
- Der Veranstalter übernimmt keine Gewähr für den Zustand der Rennstrecke und deren Einrichtungen.
- Jeder Teilnehmer muss einen ausreichenden Auslandskrankenschutz haben.
- Jeder Teilnehmer muss eine Lederkombi mit EC-Protektoren, Stiefel, Handschuhen, Rückenprotektor und einen Vollvisierhelm tragen.
- Während der Teilnahme herrscht absolutes Alkoholverbot. Auch die Einnahme von starken Medikamenten ist verboten.

GSX CHALLENGE powered by Team Berghammer

Notizen

GSX CHALLENGE powered by Team Berghammer

Notizen

GSX CHALLENGE powered by Team Berghammer

WSB-SPORT RACE EVENTS

WWW.TEAM-BERGHAMMER.COM

HASLACHER SUSPENSION

SUZUKI

STARKE PARTNER

WILLST DU TEIL DER GSX-R FAMILIE WERDEN?

INFORMIERE DICH JETZT!

TEAM BERGHAMMER-RACING

HTTPS://WSB-SPORT.COM

TOM_RACER